

UeA

日本卓球協会

JTTA
JAPAN TABLE TENNIS
ASSOCIATION

公認

卓球オリジナル ユニフォーム

1枚からオーダー可能

税抜 6,400円[~]

3週間でお届け



カッコよく
スタイリッシュ



定番&王道の
スポーツデザイン



部活で揃えたい
公式戦ユニフォーム

- ・カスタムオーダー
- ・フルデザイン対応

※日本卓球協会の許諾が必要となりますので、
デザインによっては対応が出来ない場合がございます。

●昇華のメリット●

軽量かつ優れた通気・速乾性!!!

割れ・剥かつがれによる劣化がありません!!!

グラデーションも表現出来てバリエーション豊か!!!



生地アップ

カスタムオーダー 卓球シャツ (JTTA 公認)

新規5枚以上～ ¥6,400 税抜

<5枚以下でのご注文の際は下記価格をご覧ください>

- ・1枚の場合・・・¥8,400
- ・2枚の場合・・・¥7,900
- ・3枚の場合・・・¥7,400
- ・4枚の場合・・・¥6,900

デザインNo.1

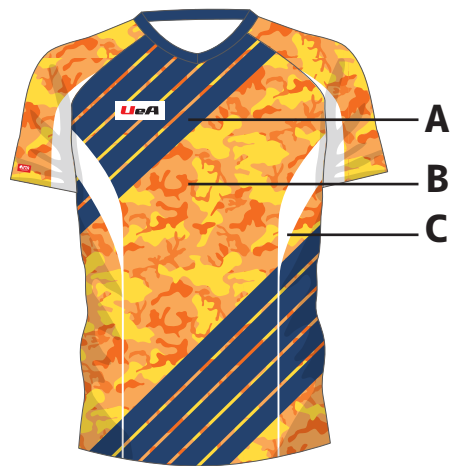

Back



カラーバリエーション



デザインNo.2

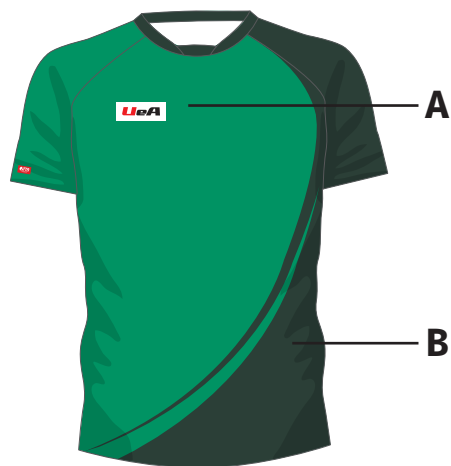

Back



カラーバリエーション



デザインNo.3

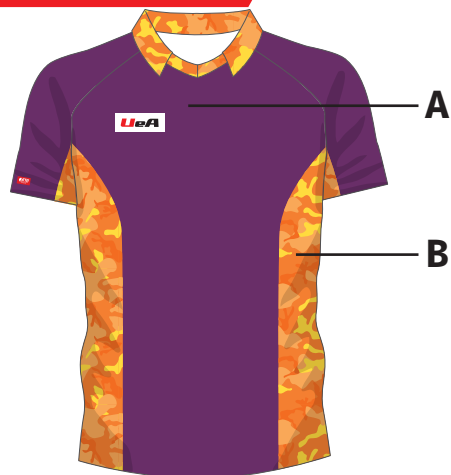

Back



カラーバリエーション



■簡単ステップ注文■

STEP1 デザインを選ぶ

STEP2 カラーを決める

STEP3 書体を決める

STEP4 店舗で注文!!

最終確定から

3週間 でお届け

修正ご希望の場合は、1回3,000円にて対応可能となります。

デザインNo.4

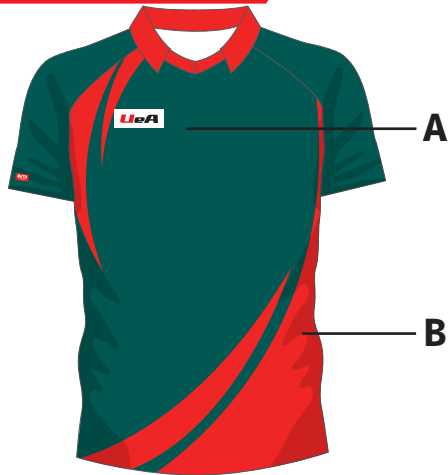

Back



カラーバリエーション



デザインNo.5

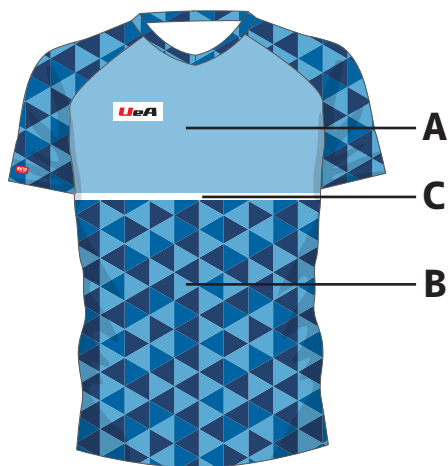

Back



カラーバリエーション



デザインNo.6

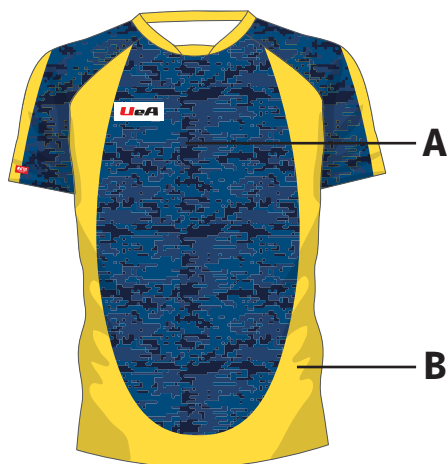

Back



カラーバリエーション



フルオーダー 卓球シャツ (JTТА 公認)

新規5枚～ ¥ **6,400** (税抜)
デザイン ¥ **10,000**～

UeA

で



(日本卓球協会公認)

のオリジナルをつくるぞ!!



※絵型は参考デザインとなります。

デザイン画公認されてから

3週間でお届け

※JTТА 公認の昇華ユニフォームは、ウェア作成代とデザイン料 **10,000円**～と
JTТА 公認申請料 **3,000円**が必要です。

※フルオーダーの修正は3回までとなります。※修正はカラー・位置・書体の変更など簡単なものとなります。

※公認不可の場合は、再度申請料が発生してまいります。

※ご不明な点がございましたら、お問い合わせください。

マーキングの位置と仕様

<一般シャツサイズの場合>

全胸マークサイズ: W28cm×H8cm以内

片胸マークサイズ: W8cm×H5cm以内

左袖マークサイズ: W10cm×H3.5cm以内

背マークサイズ: W28cm×H8cm以内

<Jrシャツサイズの場合>

全胸マークサイズ: W23cm×H6cm以内

片胸マークサイズ: W5cm×H3cm以内

左袖マークサイズ: W10cm×H3.5cm

背マークサイズ: W23cm×H6cm以内

※上記サイズは目安マークサイズとなります。

●全面・左袖と合わせてマーキングサイズは、合計で600cm²でなければなりません。

●背面のマーキングサイズは、合計で400cm²以下でなければなりません。

※UeAマーク・JTТАマークは固定となります。

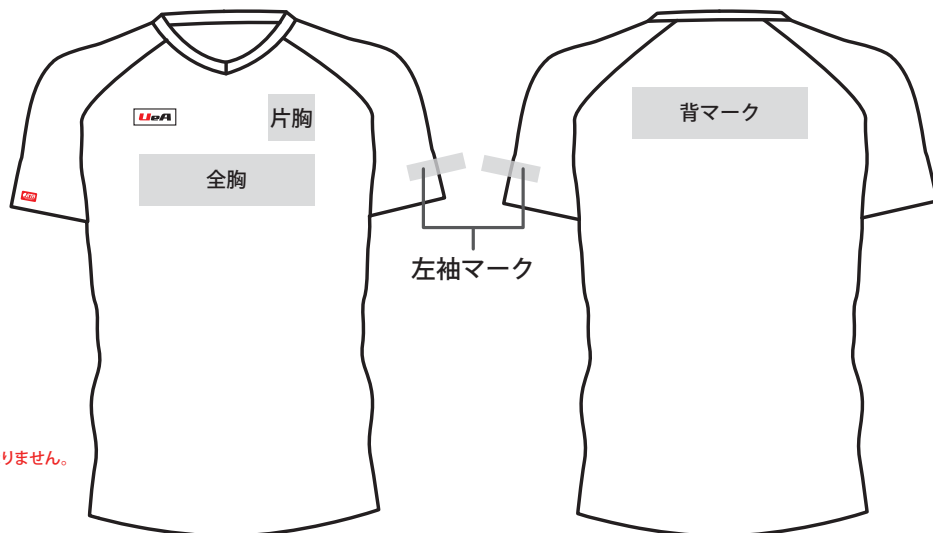

襟タイプ

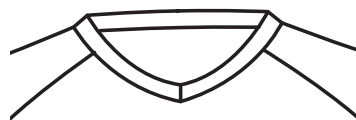

■V首■



■レギュラー丈■



■ショート丈■

※シャツイン・シャツ出し対応※

【シャツ着用イメージ】



■切替首■

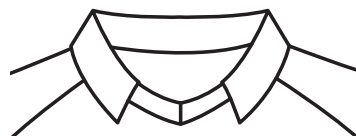

■ポロ襟首■
(共生地)



※レギュラー丈



※ショート丈



※シャツイン
(レギュラー・ショート丈も可)

カラーチャート

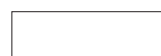

ホワイト
(045)



アイボリー
(063)



イエロー
(052)



ゴールドイエロー
(062)



ゴールド
(053)



オレンジ 1
(002)



オレンジ 2
(049)



ライトピンク
(047)



ピーチ
(036)



ピンク
(038)



トマト
(006)



レッド
(051)



ダークレッド
(007)



エンジ
(064)



パープル
(035)



ディープパープル
(034)



ダークパープル
(058)



ライトブルー
(024)



スカイ
(057)



ターコイズ
(027)



ブルー
(029)



ロイヤルブルー
(054)



ダークブルー
(046)



ネイビー
(048)



イエローグリーン
(050)



ブライトグリーン
(017)



グリーン
(055)



ディープグリーン
(020)



ダークグリーン
(061)



ライトグレー
(059)



グレー
(060)

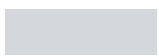

シルバー
(056)



ブラック
(065)

※A・B色の部分ではホワイト・アイボリー・ライトグレー・シルバー・ゴールドイエロー・オレンジ 1.2を使用する事はできません。

※基準色にない特色指示は別途 5,000円申し受けます。

柄パターン

A: カモフラージュ柄



B: デジタルカモフラージュ柄

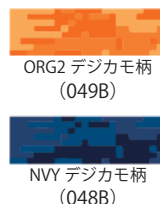

C: スプラッシュ柄



D: ジオメトリック柄



E: トライアングル柄



F: グランジ柄



グラデーションパターン

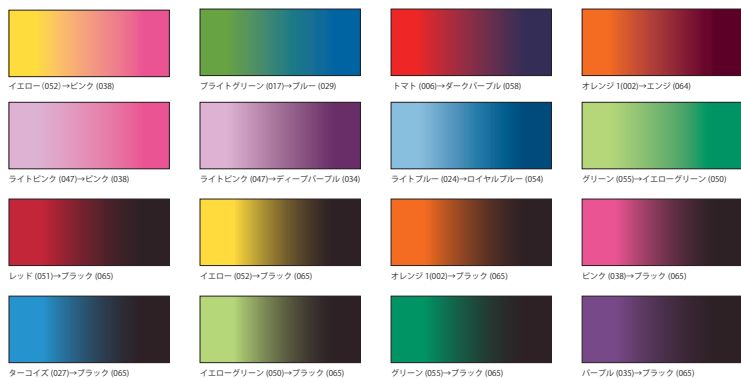

※グラデーションのカラー指定は「上→下」の配色となります。



<ライトピンク→ピンクの場合>

<イエローグリーン→グリーンの場合>

※画面上のカラーと実際のプリントカラーでは色味が異なって見える場合がございます。

※A・B色の部分ではホワイト・アイボリー・ライトグレー・シルバー・ゴールドイエロー・オレンジ 1.2 を使用する事はできません。また、ホワイトからのグラデーションに関しましては使用が出来ませんので、ご了承ください。

※本体カラー全体でのグラデーションの場合、袖/襟カラーは上部に指定されているカラーと同じカラーベタでの作成となります。

※柄カラーの場合でも袖や襟も配色可能な場合、上部指定カラーベタでの作成となります。

フルデザイン - デザイン依頼用紙 -

ご注文日	年 月 日	希望納期	年 月 日	チーム名	フリガナ
シャツタイプ	<input type="checkbox"/> V首 <input type="checkbox"/> 切替首 <input type="checkbox"/> ポロ衿首 (共生地)			裾タイプ	<input type="checkbox"/> レギュラー <input type="checkbox"/> ショート丈

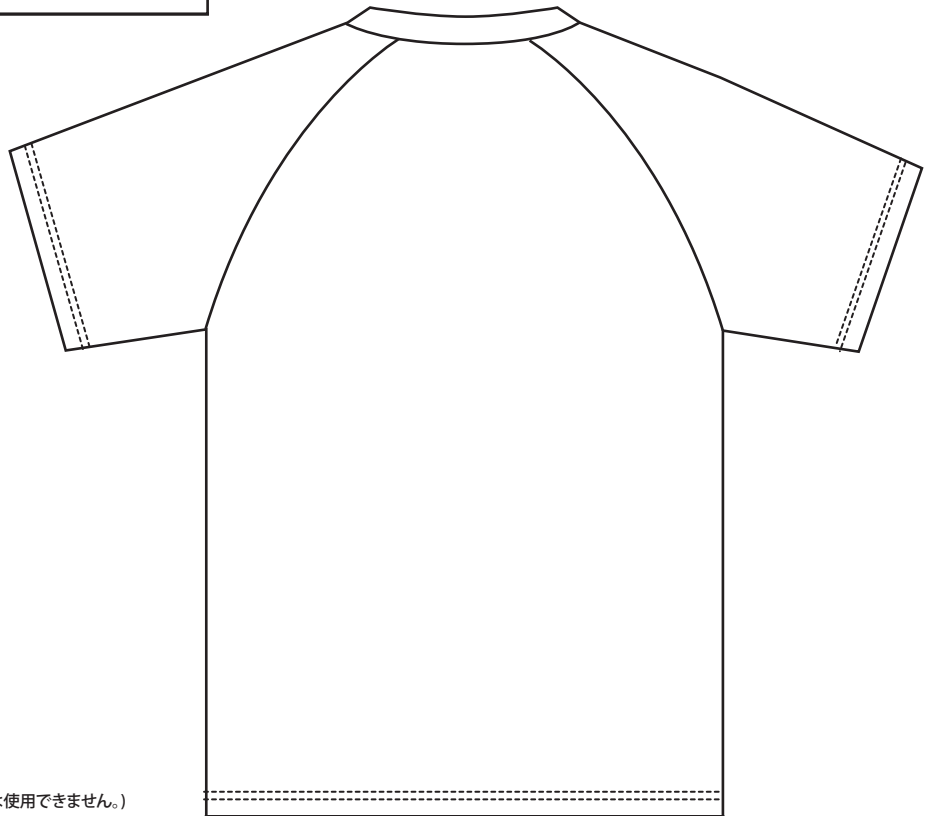
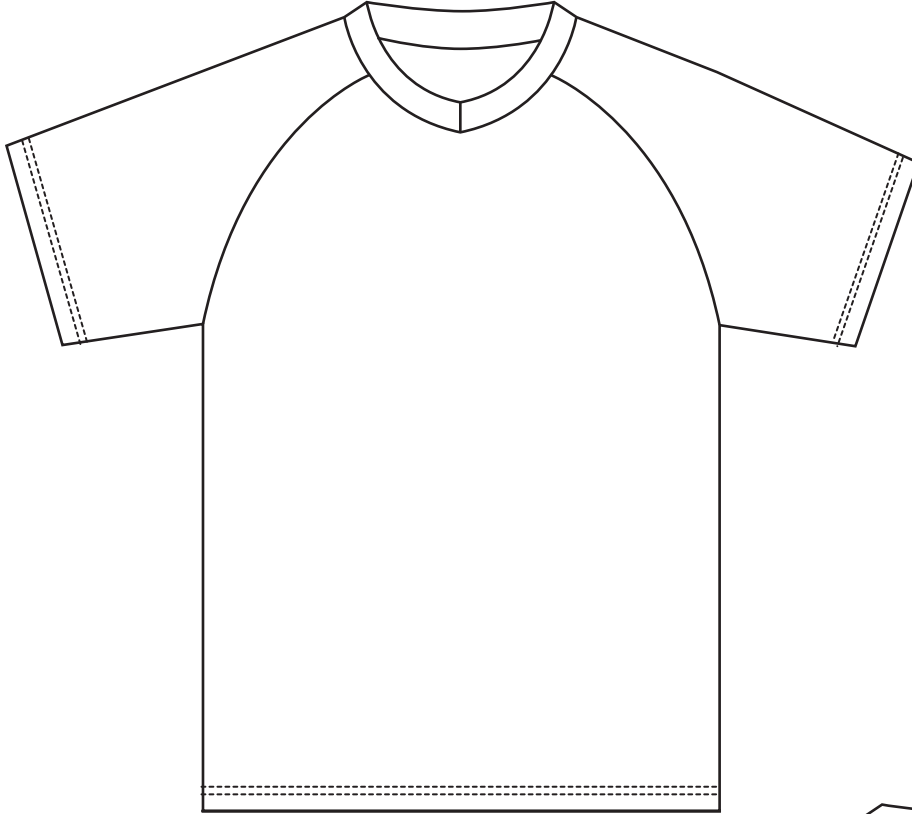

<JTTA公認でのご注意>

- シャツ全体カラーは、ボールの色と明らかに違う色でなければなりません。
(ホワイト・アイボリー・ライトグレー・シルバー・ゴールドイエロー・オレンジ1,2は使用できません。)
- 相手競技者の見づらくなるような、派手なデザインであってはなりません。
- 前面のマーキング箇所は5ヶ所までとなります。左袖と合わせて7ヶ所のマーキングサイズは、合計で600cm²以下でなければなりません。
- 背面のマーキング箇所は3ヶ所までとなります。3ヶ所のマーキングサイズは、合計で400cm²以下でなければなりません。
- 背ネームを付ける場合は、襟のすぐ下につけなければなりません。
- パロディや他メーカーのデザインなどの著作権・商標権に関わる可能性のあるものは使用が出来ません。●再申請が必要となった場合は、申請料3,000円が発生いたします。

店番/店舗名		担当者名	
--------	--	------	--

- オーダー用紙 -

ご注文日	年 月 日	希望納期	年 月 日	チーム名	
シャツタイプ	<input type="checkbox"/> V首 <input type="checkbox"/> 切替首 <input type="checkbox"/> ポロ衿首(共生地)		裾タイプ	<input type="checkbox"/> レギュラー <input type="checkbox"/> ショート丈	

< 身頃カラー情報を記入してください >

デザインNo.	A色	B色	C色

※A・B色にはホワイト・アイボリー・ライトグレー・シルバー・ゴールドイエロー・オレンジは使用できません。

< ボール種類 >

<input type="checkbox"/> ラージボール(オレンジ)
<input type="checkbox"/> 硬式ボール(ホワイト)

< マーキング情報を記入してください > ※必要のない場合は、空欄にしてください。

		マーキングカラー			大きさ	
	マーキング内容	書体	カラー	フチ	縦×横	位置
胸マーク①						左胸・全胸
胸マーク②						左胸・全胸
背マーク						
左袖マーク						

書体一覧

< ご希望の文字書体を番号でご指定下さい。 >

TR-02 **ABCDEFGHIJ abcdefghij**

TR-03 **ABCDEFGHIJ abcdefghij**

TR-04 **ABCDEFGHIJ abcdefghij**

TR-05 **ABCDEFGHIJ abcdefghij**

TR-25 昇華 あいうえお

TR-26 昇華 あいうえお

TR-27 昇華 あいうえお

TR-28 昇華 あいうえお

※その他文字書体をご希望の場合は (<http://taimu-k.co.jp/to/to-font.pdf>) よりご確認ください。

サイズ表

	130	140	150	160	S	M	L	O	XO
着丈(後丈)レギュラー	53	56	59	62	66	68.5	71	73.5	76
着丈(後丈)ショート	54	56.5	59	61.5	64	66.5	69	71.5	74
身巾	36.5	39.5	42.5	45.5	47.5	50	52.5	55	57.5

< 特注サイズについて >

・サイズ表にないサイズをご希望の場合は価格が 30% 割増となります。

< 修正について >

・カスタムオーダーでのご注文の場合、修正ご希望の際は、1回 3,000 円にて対応可能となります。

< ご注意ください >

- 画面上のカラーと実際のプリントカラーでは色味が異なって見える場合がございます。
 - 現在の昇華加工技術では若干の色トビ・ムラ・ブレは避けられませんでしたのでご了承ください。
 - 長時間の保存は他の衣料に染移る可能性がございますのでご注意ください。
 - タンブラー乾燥、アイロンのご使用は避けてください。
 - 漂白剤入りの洗剤は使用しないでください。
 - 温度・湿度の高い所に放置しないでください。また、長時間濡れたまま放置しないでください。
 - デザイン作成後、ご注文いただけない場合には、デザイン料をご請求させていただきます。
 - マーキングバランスはサイズによって若干異なる場合がございます。
 - 著作権・商標登録のあるデザインは、許可なく使用することができません。
- 当社の加工により何らかのトラブルが生じた場合には、当社では責任を負いかねますのでご注意ください。
- 天災などの原因により、やむを得ず製品のお届けが遅れる場合がございます。